ASPeF

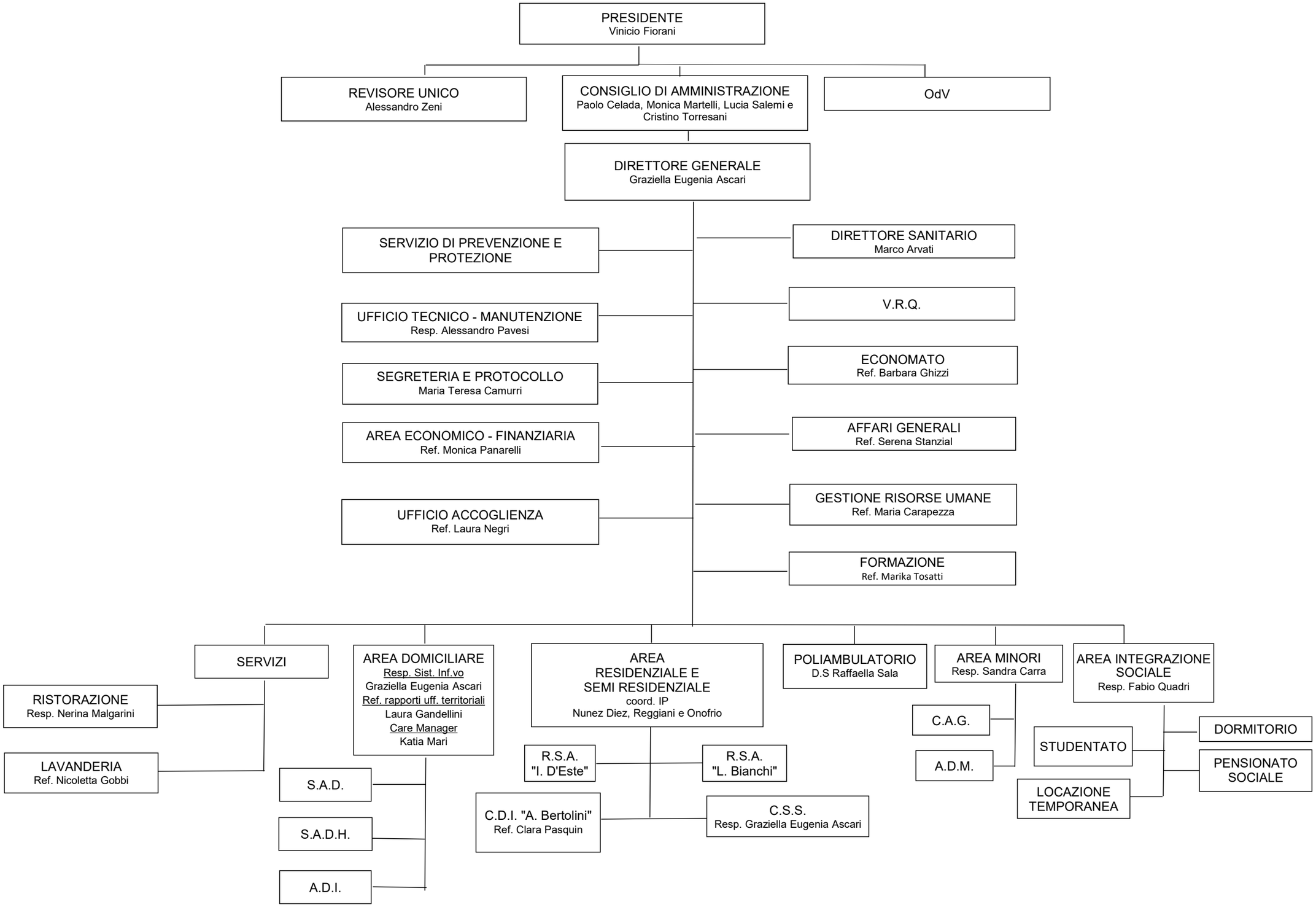
PRESIDENTE
Vinicio Fiorani
REVISORE UNICO
Alessandro Zeni
CONSIGLIO DI AMMINISTRAZIONE
Paolo Celada, Monica Martelli, Lucia Salemi e Cristino Torresani
OdV
DIRETTORE GENERALE
Graziella Eugenia Ascari
SERVIZIO DI PREVENZIONE E PROTEZIONE
UFFICIO TECNICO - MANUTENZIONE
Resp. Alessandro Pavesi
SEGRETERIA E PROTOCOLLO
Maria Teresa Camurri
AREA ECONOMICO - FINANZIARIA
Ref. Monica Panarelli
UFFICIO ACCOGLIENZA
Ref. Laura Negri
DIRETTORE SANITARIO
Marco Arvati
V.R.Q.
ECONOMATO
Ref. Barbara Ghizzi
AFFARI GENERALI
Ref. Serena Stanzial
GESTIONE RISORSE UMANE
Ref. Maria Carapezza
FORMAZIONE
Ref. Marika Tosatti
SERVIZI
RISTORAZIONE
Resp. Nerina Malgarini
LAVANDERIA
Ref. Nicoletta Gobbi
AREA DOMICILIARE
Resp. Sist. Inf.vo
Graziella Eugenia Ascari
Ref. rapporti uff. territoriali
Laura Gandellini
Care Manager
Katia Mari
S.A.D.
S.A.D.H.
A.D.I.
AREA RESIDENZIALE E SEMI RESIDENZIALE
coord. IP
Nunez Diez, Reggiani e Onofrio
R.S.A. "I. D'Este"
R.S.A. "L. Bianchi"
C.D.I. "A. Bertolini"
Ref. Clara Pasquin
C.S.S.
Resp. Graziella Eugenia Ascari
POLIAMBULATORIO
D.S Raffaella Sala
AREA MINORI
Resp. Sandra Carra
C.A.G.
A.D.M.
AREA INTEGRAZIONE SOCIALE
Resp. Fabio Quadri
STUDENTATO
LOCAZIONE TEMPORANEA
DORMITORIO
PENSIONATO SOCIALE